Hướng dẫn cách tải Visual Studio Code

Trên Windows

Để tiến hành tải Visual Studio Code trên Windows, bạn hãy thực hiện theo các bước sau:

Bước 1: Truy cập vào [trang web chính thức của Visual Studio Code](), sau đó bạn chọn hệ điều hành Windows để bắt đầu tải về.

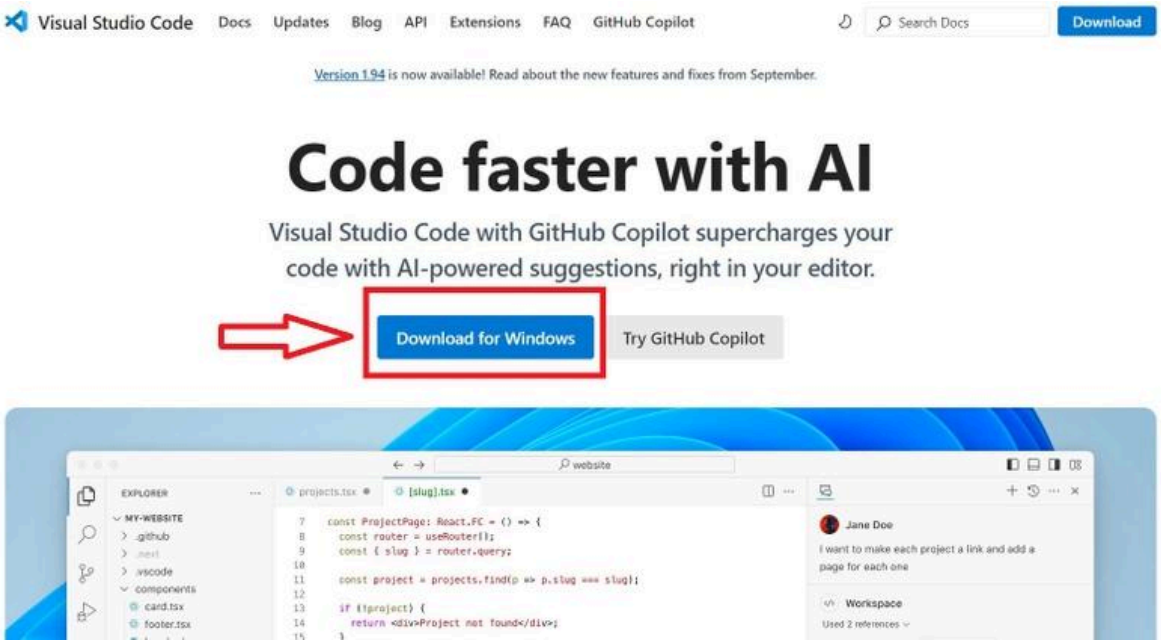

Bước 2: Sau khi tải xong, mở file cài đặt để khởi động quá trình cài đặt phần mềm.

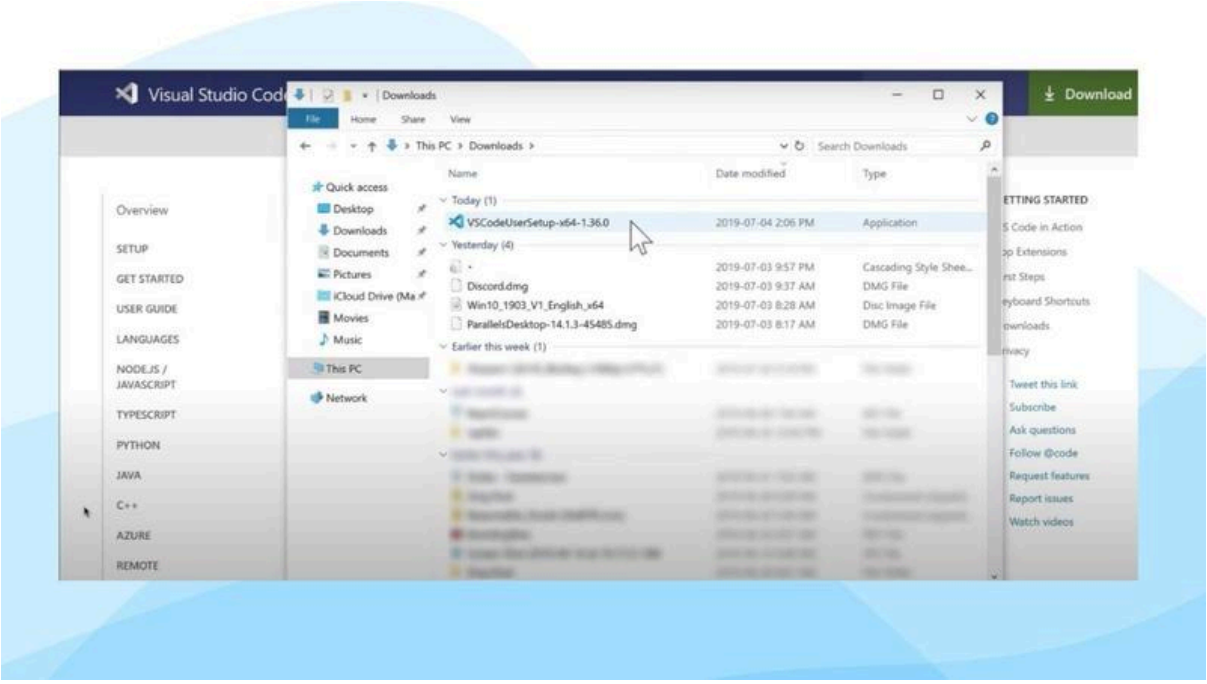

Bước 3: Trong cửa sổ cài đặt, bạn cần chọn I Agree the argeement để đồng ý với các điều khoản sử dụng của Visual Studio Code.

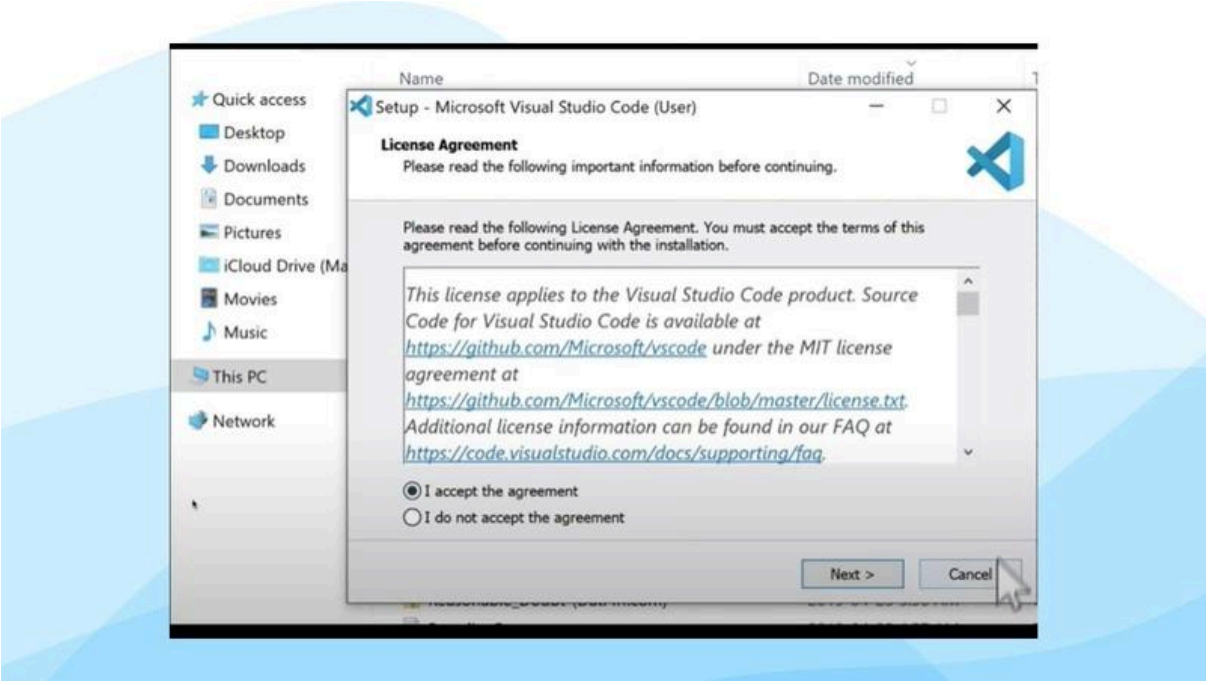

Bước 4: Tiếp theo, bạn sẽ thấy một số tùy chọn cài đặt khác. Hãy tích chọn các ô trong mục Other theo nhu cầu của bạn.

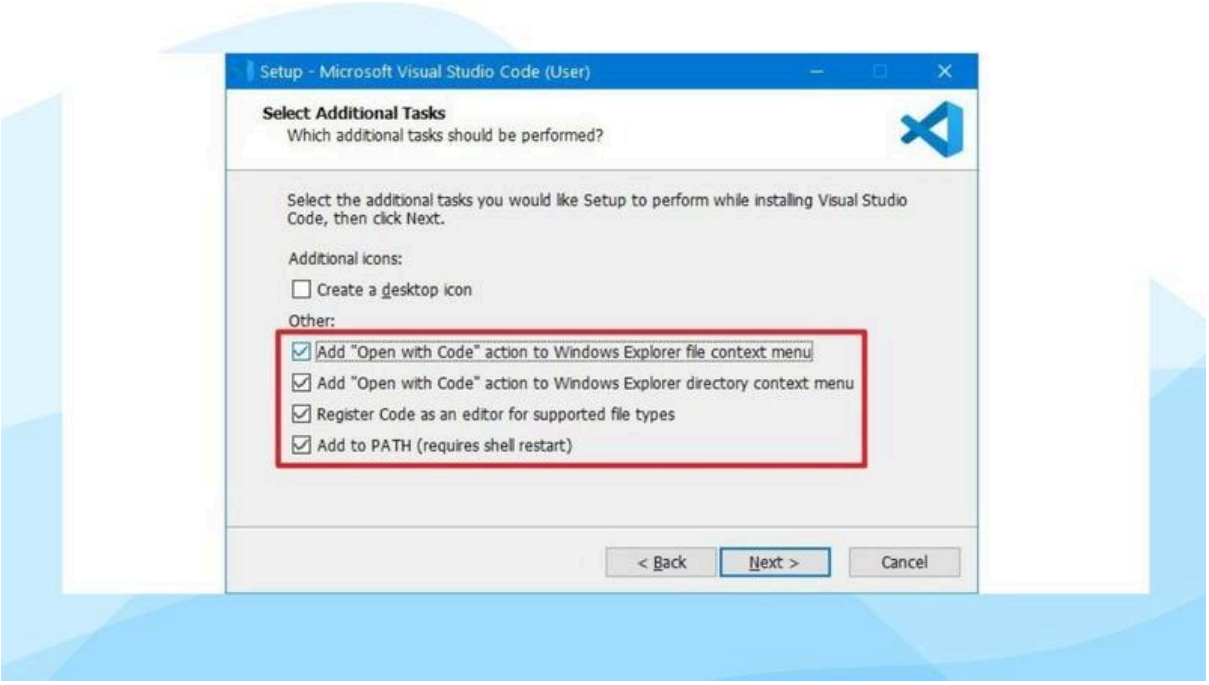

Bước 5: Nhấn Next để tiếp tục qua các bước cài đặt tiếp theo.

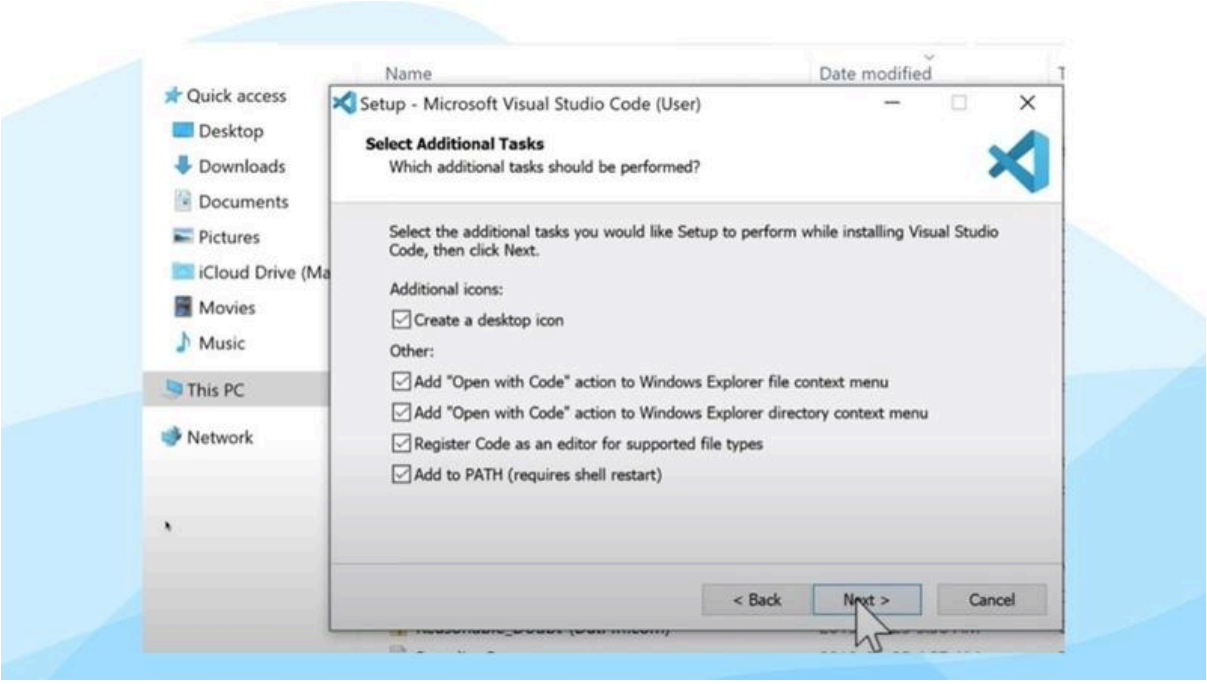

Bước 6: Đảm bảo rằng tùy chọn Add to PATH được kiểm tra, sau đó nhấn Install để bắt đầu quá trình cài đặt.

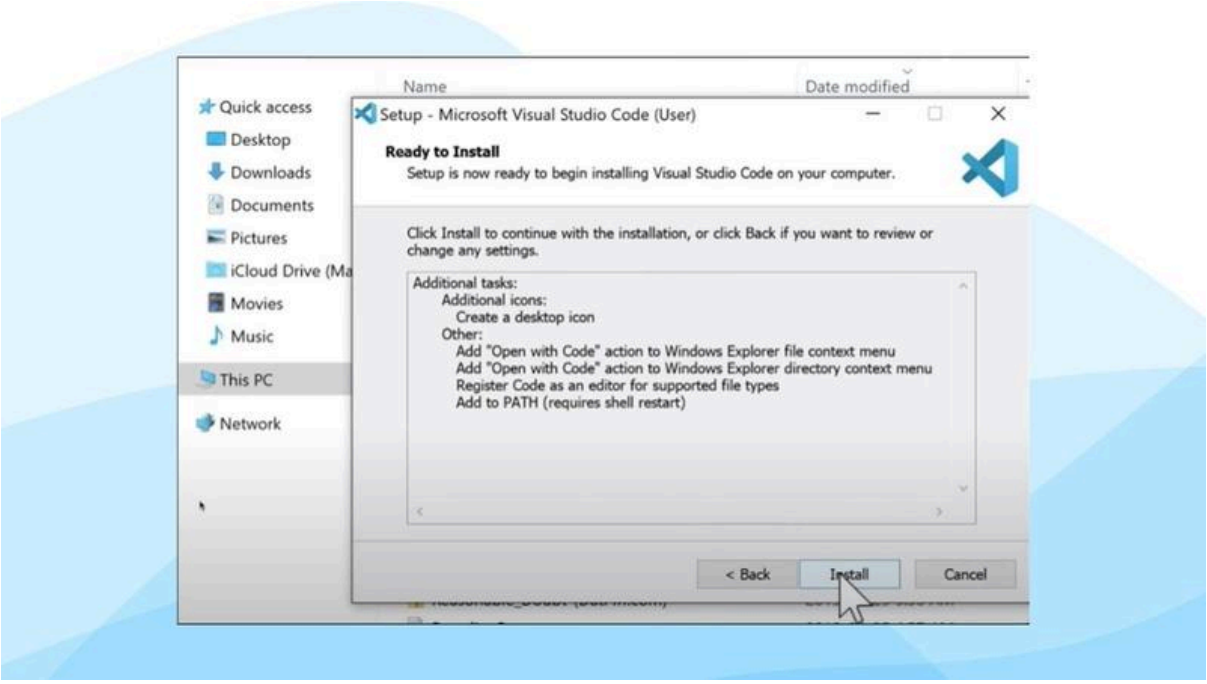

Bước 7: Sau khi cài đặt hoàn tất, nhấn Finish để kết thúc.

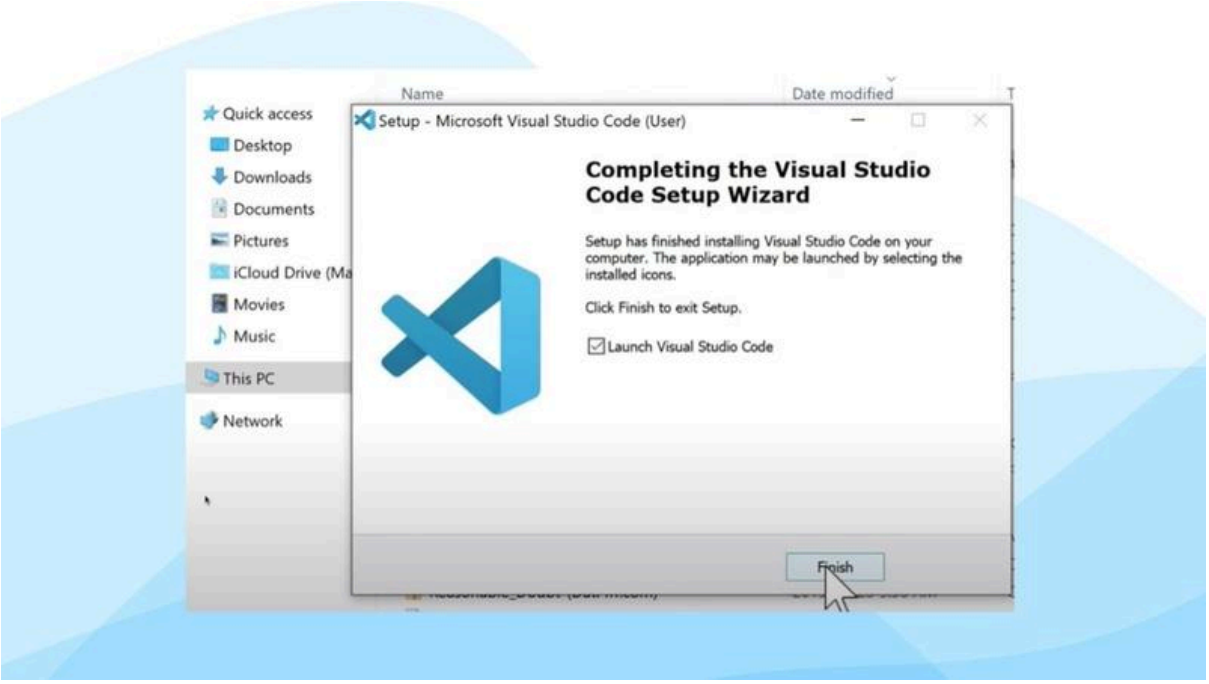

Trên macOS

Bước 1: Mở trình duyệt và truy cập vào trang web code.visualstudio.com. Tại đây, bạn hãy chọn tùy chọn Download for Mac để tải xuống phần mềm.

Bước 2: Sau khi tệp tải xong, hãy nhấp đúp chuột vào tệp đó để giải nén nội dung lưu trữ.

Bước 3: Khi tệp đã được giải nén, bạn mở file Visual Studio Code. Hệ thống sẽ hiển thị một thông báo xác nhận, yêu cầu bạn có muốn mở phần mềm hay không. Bạn chỉ cần chọn OPEN.

Bước 4: Quá trình cài đặt sẽ hoàn tất, và bạn có thể bắt đầu sử dụng VS Code ngay lập tức.

Trên Linux

Bước 1: Mở terminal trên hệ điều hành Linux của bạn.

Bước 2: Nhập lệnh sau để cài đặt gói Visual Studio Code từ Snap:

sudo snap install code --classic

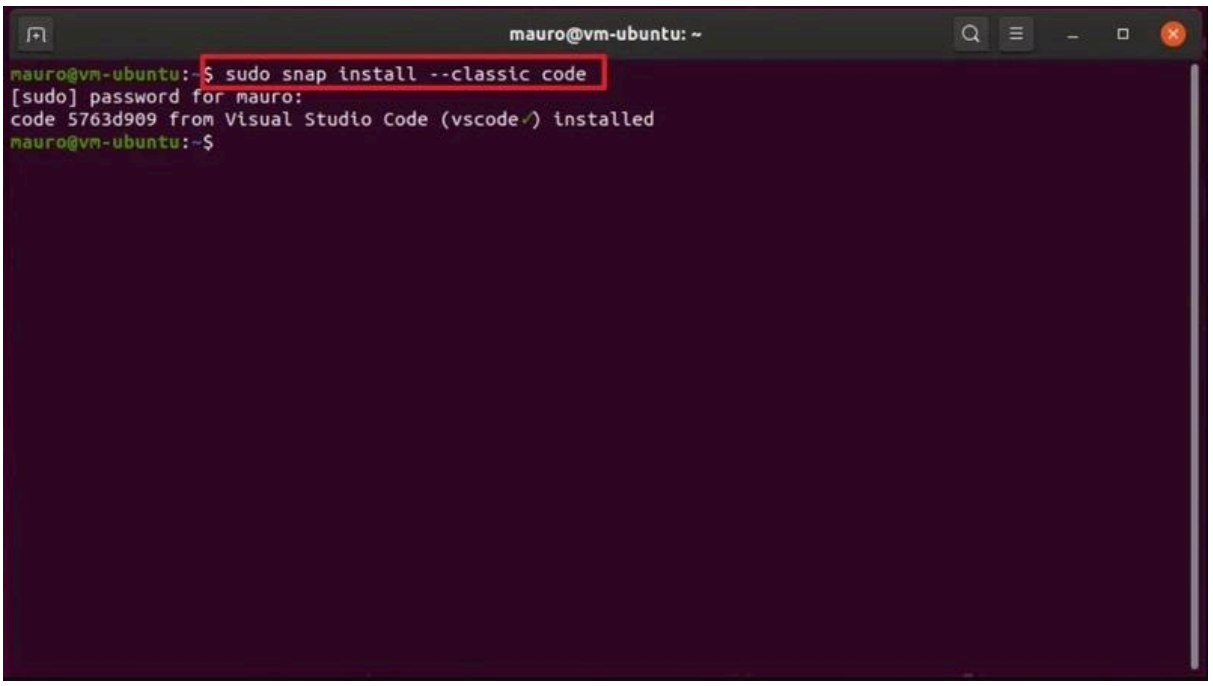

Bước 3: Chờ một chút để quá trình cài đặt hoàn tất. Khi thấy thông báo hoàn thành, bạn đã có thể mở Visual Studio Code.
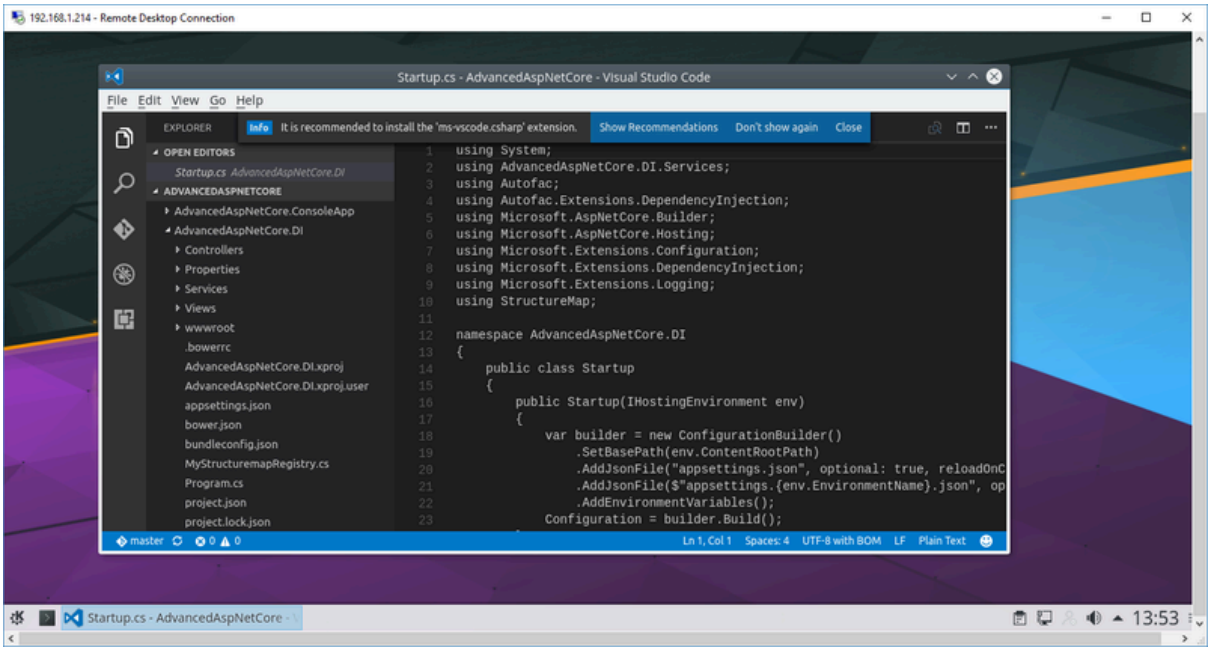
Bước 4: Để sử dụng VS Code, bạn có thể tìm nó trong menu Ứng dụng (Applications) hoặc mở nó trực tiếp từ terminal.